



Situation de la trésorerie et de la Dette publique

Rapport d'activité du Trésorier Centralisateur des recettes et des dépenses

Janvier 2022



SOMMAIRE



SITUATION DE LA TRÉSORERIE ET DE LA DETTE PUBLIQUE **5**

I. SITUATION DE TRÉSORERIE **6**

- I.1. Solde des opérations de trésorerie sur base de l'état global **6**
- I.2. Solde des comptes courants des universités de la F.W.B. **6**
- I.3. Solde des comptes de placement de la F.W.B. **6**
- I.4. Solde des comptes provisions en devises **6**
- I.5. Solde des comptes d'avances à terme fixe **7**
- I.6. Solde des opérations de papier commercial **7**
- I.7. Total des mouvements effectués durant le mois **7**
- I.8. Évolution réelle de la trésorerie de la F.W.B. **8**
- I.9. Solde des comptes de placement et d'épargne des établissements scolaires de la F.W.B. **8**

II. DETTE PUBLIQUE **9**

- II.1. Dette directe **9**
 - II.1.1. Encours **9**
 - II.1.2. Intérêts **9**
- II.2. Dette universitaire **9**
 - II.2.1. Encours **9**
 - II.2.2. Intérêts **9**

RAPPORT D'ACTIVITÉ DU TRÉSORIER CENTRALISATEUR **10**

DES DÉPENSES ET DES RECETTES

I. LÉGENDE **11**

II. RECETTES **19**

II.A. Budget des Recettes de la Fédération Wallonie-Bruxelles pour l'année
budgétaire 2022 (Prévisions) **20**

II.B. Recettes financières du mois et de l'année par AB **21**

II.C. Recettes financières totales par mois et par catégories **24**

II.D. Recettes budgétaires du mois et totales par AB pour l'année budgétaire 2022 **27**

III. DÉPENSES **30**

III.A. Budget des Dépenses de la Fédération Wallonie-Bruxelles pour l'année
budgétaire 2022 (Prévisions) **31**

III.B. Dépenses exécutées par le trésorier centralisateur des recettes et des dépenses
de la Fédération Wallonie-Bruxelles **32**

III.B.1. Pour le mois **32**

III.B.2. Pour l'année **33**

III.C. Dépenses de personnel **34**

III.C.1. Pour le mois **34**

III.C.2. Pour l'année **36**

III.D. Décomposition des dépenses par divisions organiques	39
III.D.1. C.F. 2022	39
III.D.2. C.F. 2021	42
IV. <u>OPÉRATIONS DE TRÉSORERIE</u>	45
IV.1. RECETTES	46
IV.1.A. Pour le mois	46
IV.1.B. Pour l'année	46
IV.2. DÉPENSES	47
IV.2.A. Pour le mois	47
IV.2.B. Pour l'année	47



Situation de la trésorerie et de la Dette publique

I. SITUATION DE TRÉSORERIE

La comparaison des soldes de l'état global (un peu moins de 700 comptes fusionnés de la F.W.B.) durant la période sous revue donne une idée des mouvements de trésorerie qui ont été effectués durant celle-ci. Toutefois, une série d'opérations complémentaires doivent être ajoutées afin de déterminer exactement le solde des mouvements de trésorerie pour le mois analysé. En effet, le solde de ces comptes hors fusion doit être également considéré comme étant partie intégrante de la trésorerie de la F.W.B.. Le calcul suivant permet donc de déterminer ces soldes de trésorerie hors fusion.

1. SOLDE DES OPÉRATIONS DE TRÉSORERIE SUR BASE DE L'ÉTAT GLOBAL

Situation en date du 31 décembre 2021	343.431.626,57
Situation en date du 31 janvier 2022	-221.508.177,55
Variation mensuelle	-564.939.804,12

2. SOLDE DES COMPTES COURANTS DES UNIVERSITÉS DE LA F.W.B.

Logiquement les soldes des comptes courants des universités de la F.W.B. devraient également être intégrés dans la trésorerie. Cependant, la personnalité juridique distincte des universités leur permet d'effectuer leurs opérations courantes ou leurs placements à partir de comptes qu'elles ont la liberté de créer. Les soldes de ces comptes ne nous parviennent également qu'après l'exercice.

3. SOLDE DES COMPTES DE PLACEMENTS DE LA F.W.B.

Situation en date du 31 décembre 2021	15.000.000,00
Situation en date du 31 janvier 2022	15.000.000,00
Variation mensuelle	0,00

4. SOLDE DES COMPTES PROVISIONS EN DEVISES

Devises	Situation en date du 31 décembre 2021		Situation en date du 31 janvier 2022		Variation mensuelle	
	En devises	En euros	En devises	En euros	En devises	En euros
GBP	36.667,55	43.637,30	36.667,55	43.637,30	0,00	0,00
CAD	1.915,23	1.330,67	1.915,23	1.330,67	0,00	0,00
USD	17.474,64	15.428,78	17.953,64	15.851,70	479,00	422,92
CHF	15.813,00	15.306,36	16.096,80	15.581,07	283,80	274,71
NOK	0,00	0,00	0,00	0,00	0,00	0,00
TOTAL		75.703,11		76.400,74		697,63

5. SOLDE DES COMPTES D'AVANCES A TERME FIXE

Situation en date du 31 décembre 2021	0,00
Situation en date du 31 janvier 2022	0,00
Variation mensuelle	0,00

6. SOLDE DES OPÉRATIONS DE PAPIER COMMERCIAL

Situation en date du 31 décembre 2021	0,00
Situation en date du 31 janvier 2022	0,00
Variation mensuelle	0,00

7. TOTAL DES MOUVEMENTS EFFECTUÉS DURANT LE MOIS

	Situation en date du 31 décembre 2021	Situation en date du 31 janvier 2022	Variation mensuelle
Etat global	343.431.626,57	-221.508.177,55	-564.939.804,12
Placements	15.000.000,00	15.000.000,00	0,00
Devises	75.703,11	76.400,74	697,63
A.T.F.	0,00	0,00	0,00
Papier commercial	0,00	0,00	0,00
TOTAL	358.507.329,68	-206.431.776,81	-564.939.106,49

8. EVOLUTION RÉELLE DE LA TRÉSORERIE DE LA F.W.B.

MOIS	Etat global	Placements	Devises	A.T.F.	Papier comm.	TOTAL
Janvier	-564.939.804,12	0,00	697,63	0,00	0,00	-564.939.106,49
TOTAL	-564.939.804,12	0,00	697,63	0,00	0,00	-564.939.106,49

9. SOLDE DES COMPTES DE PLACEMENT ET D'ÉPARGNE DES ÉTABLISSEMENTS SCOLAIRES DE LA F.W.B. (pour info)

Situation en date du 31 décembre 2021	176.781.252,13
Situation en date du 31 janvier 2022	176.489.537,48
Variation mensuelle	-291.714,65

II. DETTE PUBLIQUE

1. DETTE DIRECTE

1.1. Encours

	Situation en date du 31 décembre 2021	Situation en date du 31 janvier 2022	Variation mensuelle
Emprunts bancaires (y compris BEI,...)	651.408.319,02	651.408.319,02	0,00
OLCO; Long term EMTN; LOBO *	7.237.567.162,10	7.239.443.887,17	1.876.725,07
Schuldschein	1.538.810.337,59	1.538.810.337,59	0,00
Papier commercial; Short Term EMTN	175.483.631,93	175.453.115,17	-30.516,76
Encours total de la dette directe	9.603.269.450,64	9.605.115.658,95	1.846.208,31

* Euro Medium Term Notes - Lender's Option Borrower's Option - y compris delta (inflation, zero-coupon, etc...)

1.2. Intérêts

Intérêts sur les différents types d'emprunts ordonnancés durant le mois	14.139.720,11
Intérêts cumulés des périodes précédentes	0,00
Total des intérêts ordonnancés sur l'année	14.139.720,11

2. DETTE UNIVERSITAIRE

2.1. Encours

	Situation en date du 31 décembre 2021	Situation en date du 31 janvier 2022	Variation mensuelle
Emprunts privés	9.545.669,78	0,00	-9.545.669,78

2.2. Intérêts

Intérêts ordonnancés durant le mois	0,00
Intérêts cumulés des périodes précédentes	0,00
Total des intérêts ordonnancés sur l'année	0,00



Rapport d'activité du Trésorier Centralisateur des recettes et des dépenses

I. LÉGENDE

A. RECETTES

TITRE I. RECETTES COURANTES

I. SUBDIVISIONS GÉNÉRALES

- 06.04.00 Recettes diverses, droits d'inscription, produit de la vente de périodiques, subsides d'institutions internationales pour des actions communautaires
- 11.01.00 Remboursement des salaires, traitements, subventions-traitements, allocations accessoires du personnel de l'enseignement ou des services de la Communauté ou de l'Etat
- 11.02.00 Remboursement de rémunérations d'enseignants mis à la disposition d'ASBL
- 11.03.00 Remboursement de rémunérations d'enseignants mis à la disposition d'ASBL - Chargés de mission + redevances
- 11.04.00 Déduction du précompte professionnel relatif aux bascules négatives de l'enseignement
- 11.41.00 Quote-part à charge des membres du personnel du Ministère de la Communauté française dans les titres-repas
- 16.01.00 Produits divers
- 16.02.00 Remboursement de sommes indûment versées
- 16.03.00 Droits d'inscription à l'enseignement à distance
- 16.04.00 Droits d'inscription dans les établissements d'enseignement artistique à horaire réduit subventionnés ou organisés par la Communauté française
- 16.05.00 Droits d'inscription à l'enseignement de promotion sociale
- 16.07.00 Produit de la redevance afférente à l'occupation des bâtiments de la Communauté par le Centre hospitalier universitaire de Liège
- 16.21.00 Droits d'équivalence des diplômes obtenus à l'étranger
- 16.22.00 Droits d'homologation des certificats et diplômes
- 16.23.00 Produit de la vente des fréquences analogiques
- 29.01.00 Intérêts de placements et produits de la gestion de la dette
- 38.01.00 Récupération des déficits des comptables condamnés par la Cour des comptes

- 39.16.00 Financement RRF versé par l'Union européenne
- 46.01.00 Partie attribuée du produit de l'impôt des personnes physiques
- 46.02.00 Partie attribuée du produit de la taxe sur la valeur ajoutée
- 46.05.00 Intervention de l'Etat dans le financement de l'enseignement universitaire dispensé aux étudiants étrangers
- 46.06.00 Correction définitive dotations RW/COCOF (y compris intérêts)
- 46.07.00 Correction définitive cotisation de responsabilisation (y compris intérêts)
- 46.08.00 Interventions de la Région Wallonne et de la COCOF relatives à l'accueil des élèves dans l'enseignement spécial
- 46.10.00 Part de la dotation visée à l'article 47/8 de la loi spéciale de financement du 16 janvier 1989
- 46.11.00 Dotation visée à l'article 47/10 de la loi spéciale de financement du 16 janvier 1989
- 46.12.00 Part de la dotation visée à l'article 47/9 de la loi spéciale de financement du 16 janvier 1989
- 46.13.00 Part de la dotation visée à l'article 47/11 de la loi spéciale de financement du 16 janvier 1989
- 46.14.00 Remboursement de la contribution à l'Agence de FSE
- 46.15.00 Recettes perçues dans le cadre de la crise du Covid-19
- 46.16.00 Provision index
- 49.32.00 Recettes résultant de l'application des articles 114 et 115 du décret du 16 avril 1991 organisant l'enseignement de promotion sociale
- 49.33.00 Jardin botanique de MEISE
- 49.34.00 Intervention de la Région Wallonne dans l'engagement de personnes en situation de handicap
- 49.35.00 Remboursement des précomptes chercheurs
- 49.37.00 Remboursement des rémunérations du personnel engagé dans le cadre de conventions ACS - APE signées avec toute entité fédérée ou fédérale
- 49.39.00 Interventions de la Région bruxelloise et de la Région wallonne dans le cadre des programmes de transition professionnelle

- 49.40.00 Intervention de l'Etat Fédéral dans les rémunérations
- 86.01.00 Remboursements de prêts accordés à des éditeurs
- 86.02.00 Remboursements de prêts accordés à des libraires
- 87.02.00 Remboursements des prêts d'études

II. SUBDIVISIONS PARTICULIÈRES

- 06.04.11 Recettes diverses, droits d'inscription, produit de la vente de périodiques, subsides d'institutions internationales pour des actions communautaires
- 38.10.11 Dotations et avances de la Loterie nationale
- 38.40.11 Recettes diverses
- 46.04.11 Recettes affectées au Fonds d'urgence et de soutien face à l'épidémie de Covid-19
- 49.26.11 Contributions dues par la Communauté germanophone dans le cadre du protocole d'accord bilatéral entre la Communauté germanophone et la Communauté française en matière de prévention et de lutte contre le dopage dans le sport, des amendes administratives aux sportifs d'élites, aux fédérations sportives, organisateurs et les rétributions de prestations pour le compte des tiers
- 38.01.15 Correction des avances aux organismes assureurs
- 30.02.17 Récupérations d'allocations familiales, recouvrement de parts contributives et intervention du fédéral dans le domaine de l'aide à la jeunesse et de la protection de la jeunesse
- 38.50.17 Recettes résultant de l'application du décret du 31 mars 2004 relatif à l'adoption
- 16.14.18 Remboursement de matériel dégradé ou d'aide financière indue à un justiciable
- 49.40.18 Fonds budgétaire relatif aux missions définies à l'article 69 de la loi du 30 mars 1994 portant des dispositions sociales et pour les missions définies dans le Décret du 13 octobre 2016 relatif à l'agrément et au subventionnement des partenaires apportant l'aide aux justiciables
- 16.08.20 Indemnités pour dégâts occasionnés au matériel fourni en prêt, produit de la vente de matériel déclassé et produit des prêts payants
- 16.13.20 Frais d'inscription aux colloques, stages et séminaires organisés par le Centre culturel Marcel Hicter
- 49.45.20 Recettes en provenance de l'Union européenne en vue de financer le fonctionnement du Point de Contact Culture Europe

- 16.09.22 Droits d'inscription, taxes, amendes et interventions communales perçus dans les Centres de lecture publique de la C.F. - Produits de la vente de biens ou de services
- 16.11.25 Contribution de la R.T.B.F. et des radios privées (article 27 du décret du 19 juillet 1991)
- 16.24.25 Recettes LTE
- 06.05.26 Recettes diverses, donations, legs, dotation de la Loterie nationale, droits d'inscription, abonnements, redevances, produits d'impôts, de taxes, parrainage commercial dans le domaine sportif
- 28.01.40 Intérêts des produits financiers placés des fondations, donations, legs et prix, et remboursement des placements venus à échéance
- 39.06.40 Interventions des Fonds européens en faveur de programmes d'actions ou de formation et de réinsertion professionnelles - Enseignement obligatoire de plein exercice, ordinaire et spécialisé, et enseignement en alternance
- 39.07.40 Interventions des Fonds européens en faveur de programmes d'actions ou de formation et de réinsertion professionnelles - Enseignement de promotion sociale
- 30.01.47 Remboursement des allocations d'études
- 39.12.52 Interventions des Fonds européens, des Fonds sectoriels, subventions régionales, provinciales et fédérales en faveur des programmes d'actions en relation avec l'équipement de l'enseignement technique et professionnel
- 49.36.52 Intervention de la Région Wallonne en faveur du renforcement et la valorisation de l'enseignement en alternance
- 39.15.55 Interventions des Fonds européens en faveur de programmes d'actions en relation avec l'enseignement supérieur
- 39.17.58 Intervention du Fonds social européen en faveur de programmes d'action et de formation de réinsertion professionnelle à l'intervention de l'enseignement à distance

TITRE II. RECETTES EN CAPITAL

I. SUBDIVISIONS GÉNÉRALES

- 76.01.00 Produits de la vente ou de l'octroi de tous autres droits réels sur des immeubles
- 76.02.00 Produit de la vente d'autres biens patrimoniaux
- 76.03.00 Recettes diverses

76.04.00 Produits du règlement des litiges

II. SUBDIVISIONS PARTICULIÈRES

87.03.17 Remboursements des prêts accordés aux services agréés de l'aide à la jeunesse et des organismes agréés d'adoption

86.01.22 Remboursements de prêts accordés à des éditeurs

86.02.22 Remboursements de prêts accordés à des libraires

87.02.47 Remboursements des prêts d'études

B. DÉPENSES

DIVISIONS ORGANIQUES

- 01 Dotations au Parlement et au Médiateur de la Communauté française
- 06 Cabinets ministériels
- 10 Service du Gouvernement de la CF et organismes non rattachés aux D.O.
- 11 Affaires générales - Secrétariat général
- 12 Informatique
- 13 Gestion des Immeubles
- 14 Relations internationales et Fonds Européens
- 15 Infrastructures de la Santé, des Affaires sociales, de la Culture et du Sport
- 17 Aide à la Jeunesse
- 18 Maisons de Justice
- 19 Enfance
- 20 Affaires générales - Culture
- 21 Arts de la Scène
- 22 Langues, Lettres et Livre
- 23 Jeunesse et éducation permanente
- 24 Patrimoine culturel
- 25 Audiovisuel et Multimédia
- 26 Sport
- 27 Arts plastiques et numériques
- 28 Décentralisation culturelle
- 40 Services communs, affaires générales et relations internationales
- 41 Pilotage de l'enseignement

- 42 Dotation à Wallonie-Bruxelles Enseignement WBE
- 44 Bâtiments scolaires
- 45 Recherche scientifique
- 46 Académie royale des Sciences, des Lettres et des Beaux-Arts de Belgique
- 47 Allocations d'études
- 48 Centres P.M.S.
- 50 Centres de dépaysement et de plein air et Centres techniques
- 51 Enseignement préscolaire et Enseignement primaire
- 52 Enseignement secondaire
- 53 Enseignement spécialisé
- 54 Enseignement universitaire
- 55 Enseignement supérieur hors Université et Hautes Écoles
- 56 Enseignement de promotion sociale
- 57 Enseignement artistique
- 58 Enseignement à distance
- 85 Dette directe
- 86 Dette liée aux investissements immobiliers des institutions universitaires
- 90 Dotations à la Région Wallonne et à la Commission Communautaire française

II. RECETTES

II. A. BUDGET DES RECETTES DE LA FÉDÉRATION WALLONIE-BRUXELLES POUR L'ANNÉE BUDGÉTAIRE 2022 (Prévisions)

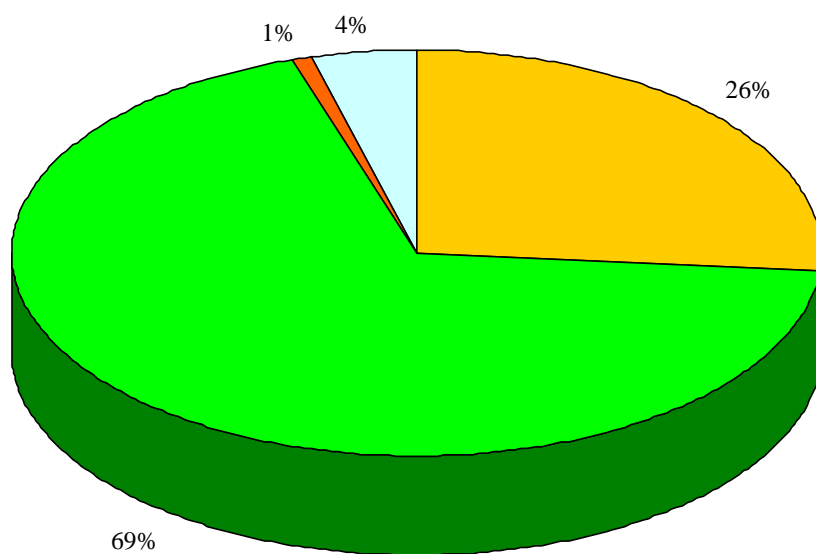

I.P.P.	: 2.965.828.000,00 €
T.V.A.	: 7.745.104.000,00 €
Art. 47/8,9,10,11 LSF	: 98.762.000,00 €
Autres	: 473.523.000,00 €

II. B. RECETTES FINANCIÈRES DU MOIS ET DE L'ANNÉE PAR AB

ARTICLES BUDGÉTAIRES	RECETTES DU MOIS	RECETTES DE L'ANNÉE
TITRE I. RECETTES COURANTES		
<u>I. SUBDIVISIONS GÉNÉRALES</u>		
06.04.00	0,00	0,00
11.01.00	235.553,44	235.553,44
11.02.00	0,00	0,00
11.03.00	1.964.440,76	1.964.440,76
11.04.00	0,00	0,00
11.41.00	211.500,49	211.500,49
16.01.00	208.784,76	208.784,76
16.02.00	0,00	0,00
16.03.00	8.032,77	8.032,77
16.04.00	0,00	0,00
16.05.00	4.665,00	4.665,00
16.07.00	0,00	0,00
16.21.00	10.506,12	10.506,12
16.22.00	0,00	0,00
16.23.00	0,00	0,00
29.01.00	349.544,43	349.544,43
38.01.00	0,00	0,00
39.16.00	0,00	0,00
46.01.00	259.333.833,00	259.333.833,00
46.02.00	644.635.330,00	644.635.330,00
46.05.00	7.095.566,00	7.095.566,00
46.06.00	0,00	0,00
46.07.00	0,00	0,00
46.08.00	0,00	0,00
46.10.00	2.359.082,00	2.359.082,00
46.11.00	3.599.832,00	3.599.832,00
46.12.00	1.008.407,00	1.008.407,00
46.13.00	1.301.639,00	1.301.639,00
46.14.00	0,00	0,00

46.15.00	0,00	0,00
46.16.00	0,00	0,00
49.32.00	2.577.162,90	2.577.162,90
49.33.00	173.490,00	173.490,00
49.34.00	0,00	0,00
49.35.00	0,00	0,00
49.37.00	3.625.305,77	3.625.305,77
49.39.00	1.758.172,90	1.758.172,90
49.40.00	921.321,46	921.321,46
86.01.00	0,00	0,00
86.02.00	1.520,50	1.520,50
87.02.00	0,00	0,00
Total	931.383.690,30	931.383.690,30

II. SUBDIVISIONS PARTICULIÈRES

06.04.11	0,00	0,00
38.10.11	0,00	0,00
38.40.11	0,00	0,00
46.04.11	0,00	0,00
49.26.11	736,94	736,94
38.01.15	0,00	0,00
30.02.17	699.378,68	699.378,68
38.50.17	4.900,00	4.900,00
16.14.18	5.529,20	5.529,20
49.40.18	0,00	0,00
16.08.20	1.825,30	1.825,30
16.13.20	75.000,00	75.000,00
49.45.20	0,00	0,00
16.09.22	17.300,00	17.300,00
16.11.25	0,00	0,00
16.24.25	0,00	0,00
06.05.26	0,00	0,00
28.01.40	0,00	0,00
39.06.40	0,00	0,00
39.07.40	0,00	0,00

30.01.47	0,00	0,00
39.12.52	4.131,00	4.131,00
49.36.52	0,00	0,00
39.15.55	408.669,37	408.669,37
39.17.58	0,00	0,00
Total	1.217.470,49	1.217.470,49
TOTAL TITRE I.	932.601.160,79	932.601.160,79

TITRE II. RECETTES EN CAPITAL

I. SUBDIVISIONS GÉNÉRALES

76.01.00	0,00	0,00
76.02.00	0,00	0,00
76.03.00	0,00	0,00
76.04.00	0,00	0,00
Total	0,00	0,00

II. SUBDIVISIONS PARTICULIÈRES

87.03.17	0,00	0,00
86.01.22	0,00	0,00
86.02.22	0,00	0,00
87.02.47	0,00	0,00
Total	0,00	0,00
TOTAL TITRE II.	0,00	0,00
TOTAL GÉNÉRAL	932.601.160,79	932.601.160,79



SECRETARIAT GÉNÉRAL | Direction générale du Budget et des Finances

BUDGET ET FINANCES

II. C. RECETTES FINANCIÈRES TOTALES PAR MOIS ET PAR CATÉGORIES

	Janvier	Février	Mars	Avril	Mai	Juin	Juillet	Août	Septembre	Octobre	Novembre	Décembre	TOTAL
--	---------	---------	------	-------	-----	------	---------	------	-----------	---------	----------	----------	-------

SUBDIVISIONS GÉNÉRALES

T.V.A.	644.635.330,00												644.635.330,00
I.P.P.	259.333.833,00												259.333.833,00
Art. 47/8 LSF	2.359.082,00												2.359.082,00
Art. 47/10 LSF	3.599.832,00												3.599.832,00
Étudiants étrangers	7.095.566,00												7.095.566,00
Autres	14.360.047,30												14.360.047,30
TOTAL	931.383.690,30												931.383.690,30

SUBDIVISIONS PARTICULIÈRES

Recettes courantes	1.217.470,49												1.217.470,49
Recettes en capital	0,00												0,00
TOTAL	1.217.470,49												1.217.470,49
TOTAL GÉNÉRAL	932.601.160,79												932.601.160,79

RECETTES EN PROVENANCE DU FÉDÉRAL

PAR MOIS

En milliers

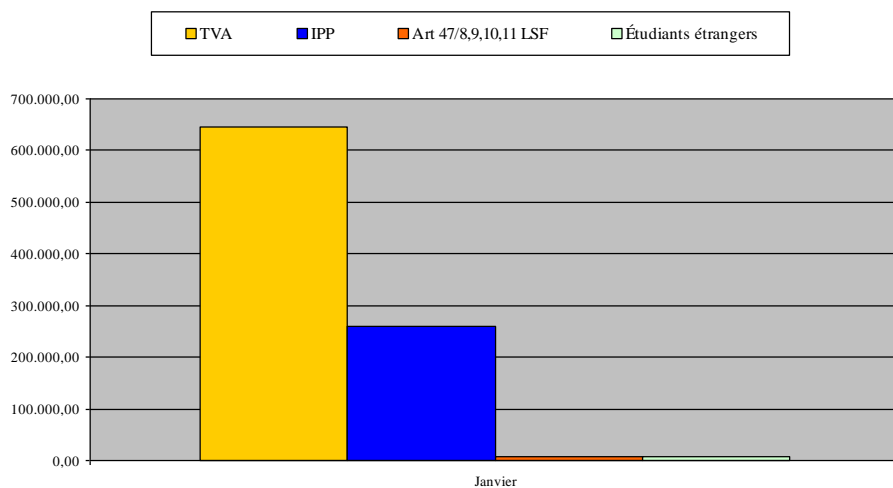

POUR L'ANNÉE

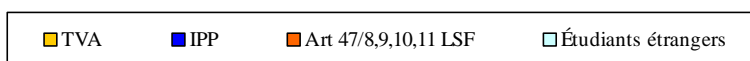

RECETTES AUTRES

PAR MOIS

En milliers

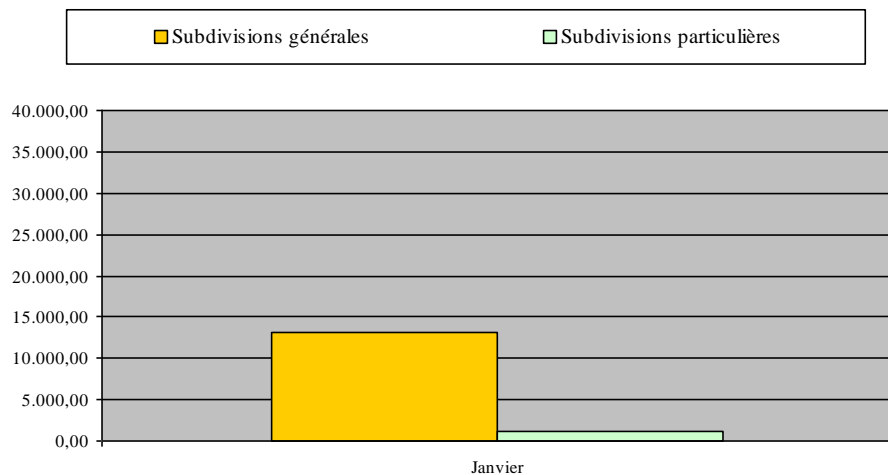

POUR L'ANNÉE

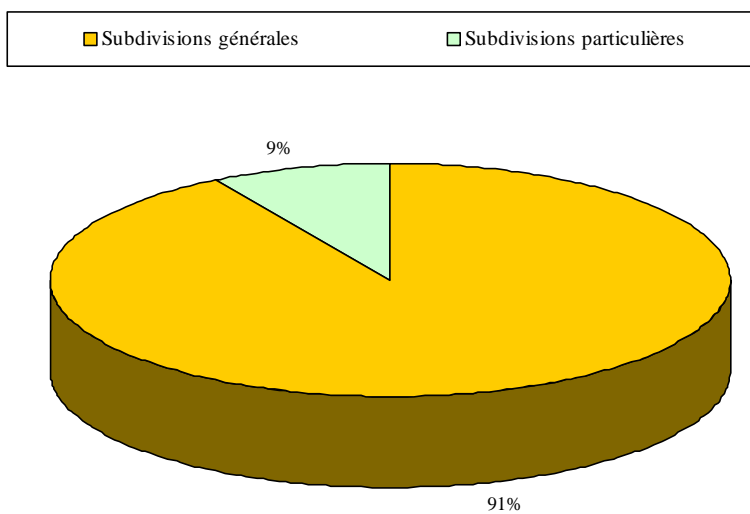

II. D. RECETTES BUDGÉTAIRES DU MOIS ET TOTALES PAR AB POUR L'ANNÉE BUDGÉTAIRE 2022

ARTICLES BUDGÉTAIRES	PRÉVISIONS ANNUELLES	RECETTES DU MOIS	RECETTES TOTALES
TITRE I. RECETTES COURANTES			
I. SUBDIVISIONS GÉNÉRALES			
06.04.00	628.000,00	567.029,34	567.029,34
11.01.00	18.601.000,00	1.194.593,92	1.194.593,92
11.02.00	0,00	0,00	0,00
11.03.00	19.388.000,00	4.992.434,16	4.992.434,16
11.04.00	0,00	0,00	0,00
11.41.00	1.481.000,00	212.403,25	212.403,25
16.01.00	6.036.000,00	317.651,97	317.651,97
16.02.00	0,00	0,00	0,00
16.03.00	95.000,00	8.005,77	8.005,77
16.04.00	4.355.000,00	0,00	0,00
16.05.00	115.000,00	5.678,00	5.678,00
16.07.00	8.924.000,00	0,00	0,00
16.21.00	3.474.000,00	366.811,46	366.811,46
16.22.00	129.000,00	0,00	0,00
16.23.00	0,00	0,00	0,00
29.01.00	2.700.000,00	349.544,43	349.544,43
38.01.00	0,00	0,00	0,00
39.16.00	0,00	0,00	0,00
46.01.00	2.965.828.000,00	259.333.833,00	259.333.833,00
46.02.00	7.745.104.000,00	644.635.330,00	644.635.330,00
46.05.00	85.147.000,00	7.095.566,00	7.095.566,00
46.06.00	0,00	0,00	0,00
46.07.00	0,00	0,00	0,00
46.08.00	100.000,00	0,00	0,00
46.10.00	28.309.000,00	2.359.082,00	2.359.082,00
46.11.00	43.198.000,00	3.599.832,00	3.599.832,00
46.12.00	11.635.000,00	1.008.407,00	1.008.407,00
46.13.00	15.620.000,00	1.301.639,00	1.301.639,00



46.14.00	0,00	0,00	0,00
46.15.00	54.779.000,00	54.778.539,82	54.778.539,82
46.16.00	60.000.000,00	54.778.539,82	54.778.539,82
49.32.00	9.000.000,00	258.944,64	258.944,64
49.33.00	2.082.000,00	173.490,00	173.490,00
49.34.00	0,00	0,00	0,00
49.35.00	2.000.000,00	0,00	0,00
49.37.00	70.636.000,00	686.091,96	686.091,96
49.39.00	15.907.000,00	1.049.944,29	1.049.944,29
49.40.00	4.108.000,00	921.321,46	921.321,46
86.01.00	69.000,00	0,00	0,00
86.02.00	28.000,00	0,00	0,00
87.02.00	10.000,00	0,00	0,00
Total	11.179.486.000,00	1.039.994.713,29	1.039.994.713,29

II. SUBDIVISIONS PARTICULIÈRES

06.04.11	0,00	0,00	0,00
38.10.11	21.638.000,00	0,00	0,00
38.40.11	0,00	0,00	0,00
46.04.11	0,00	0,00	0,00
49.26.11	40.000,00	250,00	250,00
38.01.15	0,00	4.510.674,54	4.510.674,54
30.02.17	14.657.000,00	1.044.432,63	1.044.432,63
38.50.17	69.000,00	5.100,00	5.100,00
16.14.18	20.000,00	4.883,20	4.883,20
49.40.18	6.794.000,00	0,00	0,00
16.08.20	116.000,00	0,00	0,00
16.13.20	850.000,00	88.060,55	88.060,55
49.45.20	0,00	0,00	0,00
16.09.22	139.000,00	2.681,20	2.681,20
16.11.25	1.137.000,00	0,00	0,00
16.24.25	0,00	0,00	0,00
06.05.26	17.971.000,00	434.911,44	434.911,44
28.01.40	78.000,00	0,00	0,00
39.06.40	25.000.000,00	0,00	0,00

39.07.40	4.684.000,00	0,00	0,00
30.01.47	340.000,00	43.919,69	43.919,69
39.12.52	2.550.000,00	62.596,66	62.596,66
49.36.52	4.600.000,00	0,00	0,00
39.15.55	2.353.000,00	408.669,37	408.669,37
39.17.58	0,00	0,00	0,00
Total	103.036.000,00	6.606.179,28	6.606.179,28
TOTAL TITRE I.	11.282.522.000,00	1.046.600.892,57	1.046.600.892,57

TITRE II. RECETTES EN CAPITAL

I. SUBDIVISIONS GÉNÉRALES

76.01.00	500.000,00	0,00	0,00
76.02.00	67.000,00	0,00	0,00
76.03.00	45.000,00	0,00	0,00
76.04.00	0,00	0,00	0,00
Total	612.000,00	0,00	0,00

II. SUBDIVISIONS PARTICULIÈRES

87.03.17	83.000,00	0,00	0,00
86.01.22	0,00	0,00	0,00
86.02.22	0,00	0,00	0,00
87.02.47	0,00	0,00	0,00
Total	83.000,00	0,00	0,00
TOTAL TITRE II.	695.000,00	0,00	0,00
TOTAL GÉNÉRAL	11.283.217.000,00	1.046.600.892,57	1.046.600.892,57

III. DÉPENSES

III. A. BUDGET DES DÉPENSES DE LA FÉDÉRATION WALLONIE-BRUXELLES POUR L'ANNÉE BUDGÉTAIRE 2022 (Prévisions)

PAR DIVISIONS ORGANIQUES

En milliers

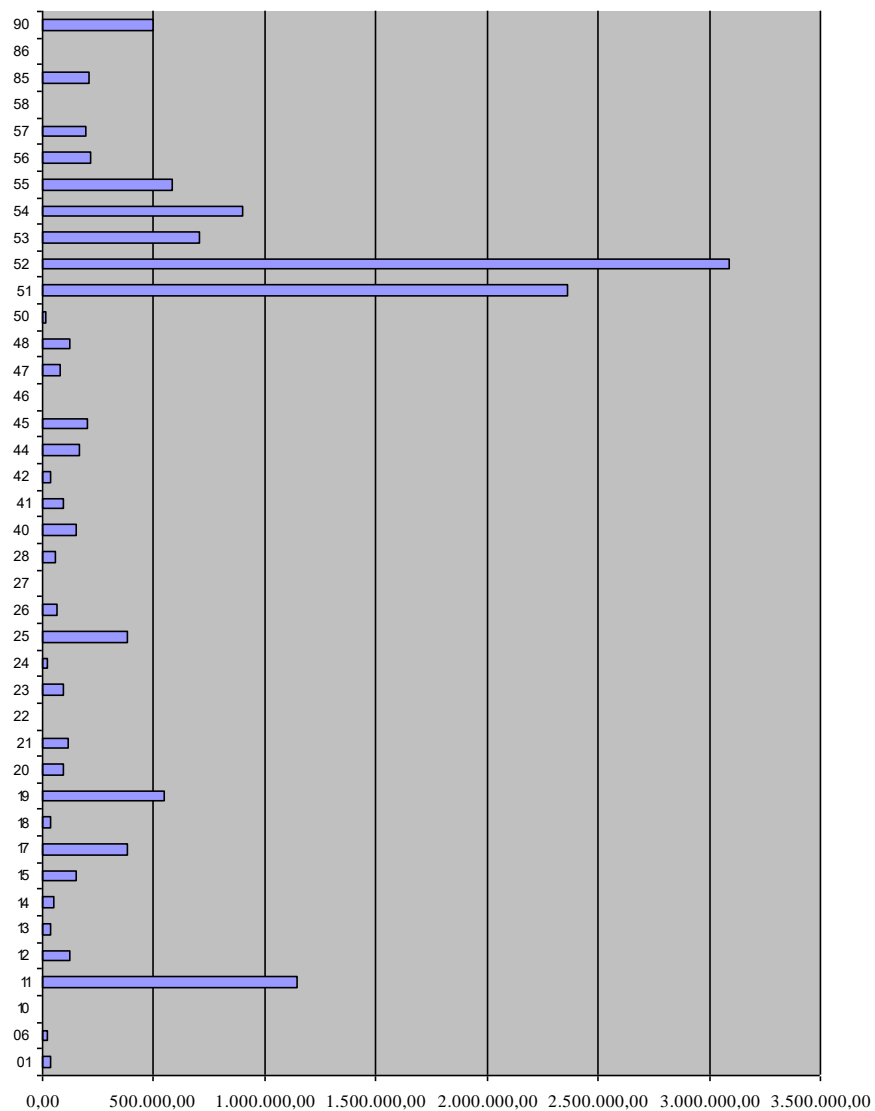

III. B. DÉPENSES EXÉCUTÉES PAR LE TRÉSORIER CENTRALISATEUR DES RECETTES ET DES DÉPENSES DE LA FÉDÉRATION WALLONIE-BRUXELLES

III. B. 1. POUR LE MOIS

DATES ET MONTANTS GLOBAUX		2022	2021
03 JANVIER 2022	108.182.693,11	105.973.133,40	2.209.559,71
04 JANVIER 2022	164.520.163,77	160.673.407,88	3.846.755,89
05 JANVIER 2022	3.590.200,59	28.936,36	3.561.264,23
06 JANVIER 2022	3.771.311,50	211.402,21	3.559.909,29
07 JANVIER 2022	304.816.004,44	208.921.964,92	95.894.039,52
10 JANVIER 2022	3.445.300,11	1.403.393,48	2.041.906,63
11 JANVIER 2022	2.879.573,08	572.393,46	2.307.179,62
12 JANVIER 2022	3.551.322,43	23.261,31	3.528.061,12
13 JANVIER 2022	3.132.208,74	98.285,98	3.033.922,76
14 JANVIER 2022	7.079.132,41	253.906,11	6.825.226,30
17 JANVIER 2022	1.835.958,97	1.163.731,18	672.227,79
18 JANVIER 2022	10.875.934,74	10.528.352,43	347.582,31
19 JANVIER 2022	7.752.404,93	5.796.867,05	1.955.537,88
20 JANVIER 2022	427.335.304,13	407.082.599,59	20.252.704,54
21 JANVIER 2022	2.302.623,10	1.596.425,05	706.198,05
24 JANVIER 2022	6.601.994,21	4.417.241,34	2.184.752,87
25 JANVIER 2022	87.895.559,88	87.621.776,43	273.783,45
26 JANVIER 2022	14.744.765,81	14.744.155,23	610,58
27 JANVIER 2022	37.488.213,04	37.486.372,88	1.840,16
28 JANVIER 2022	1.417.132,16	140.178,88	1.276.953,28
31 JANVIER 2022	567.590.417,68	567.334.883,58	255.534,10
<u>TOTAL</u>	1.770.808.218,83	1.616.072.668,75	154.735.550,08

III. B. 2. POUR L'ANNÉE

MOIS ET MONTANTS GLOBAUX	2022	2021
JANVIER 2022	1.770.808.218,83	154.735.550,08
<u>TOTAL</u>	1.770.808.218,83	154.735.550,08



III. C. DÉPENSES DE PERSONNEL

III. C. 1. POUR LE MOIS

DATES	DÉPENSES				COMPTES DE TRANSIT "COTISATIONS"				MOUVEMENTS DE CAISSE	
	TOTAL	2022	2021		CRÉDIT	DÉBIT				
03 JANVIER 2022	20.449.419,40	<u>Total</u> Pers. Adm. ONSS PP	20.449.419,40 95.185,20 9.975.336,00 10.378.898,20			<u>Total</u> ONSS PP	20.669.989,49 10.158.496,32 10.511.493,17			220.570,09
04 JANVIER 2022	119.499.730,86	<u>Total</u> ONSS	119.499.730,86 119.499.730,86			<u>Total</u> ONSS	119.499.730,86 119.499.730,86			0,00
05 JANVIER 2022	7.639,96	<u>Total</u> CVO	7.639,96 7.639,96			<u>Total</u> CVO	7.639,96 7.639,96	<u>Total</u> ONSS	50.375.212,93 50.375.212,93	-50.375.212,93
06 JANVIER 2022	98.877,76	<u>Total</u> Pers. Adm.	98.877,76 98.877,76					<u>Total</u> ONSS CVO	9.967,58 2.327,62 7.639,96	-108.845,34
07 JANVIER 2022	208.771.835,40	<u>Total</u> PP	208.771.835,40 208.771.835,40			<u>Total</u> PP	208.771.835,40 208.771.835,40	<u>Total</u> ONSS	16.698,19 16.698,19	-16.698,19
11 JANVIER 2022								<u>Total</u> ONSS	6.419,75 6.419,75	-6.419,75
13 JANVIER 2022	53.244,69	<u>Total</u> Pers. Adm. ONSS PP	53.244,69 29.140,75 15.214,65 8.889,29			<u>Total</u> ONSS PP	24.103,94 15.214,65 8.889,29			-29.140,75



14 JANVIER 2022								Total	219.950.992,75	-219.950.992,75
								PP	219.950.216,86	
								ONSS	775,89	
20 JANVIER 2022	245.802,44	Total	245.802,44			Total	5.345,94			-240.456,50
		Pers. Adm.	240.456,50			ONSS	5.345,94			
		ONSS	5.345,94							
21 JANVIER 2022								Total	5.345,94	-5.345,94
								ONSS	5.345,94	
25 JANVIER 2022						Total	150,00			150,00
						PP	150,00			
26 JANVIER 2022								Total	226,22	-226,22
								ONSS	226,22	
31 JANVIER 2022	534.782.244,39	Total	534.782.244,39			Total	216.260.278,72	Total	76.203.446,47	-394.725.412,14
		Pers. Ens.	303.934.992,76			CVO	7.969,81	ONSS	76.203.446,47	
		Pers. Adm.	14.792.797,45			ONSS	108.329.670,36			
		CVO	7.969,81			PP	107.922.638,55			
		ONSS	108.196.724,05							
		PP	107.849.760,32							

TOTAL	883.908.794,90	Total	883.908.794,90	Total	0,00	Total	565.239.074,31	Total	346.568.309,83	-665.238.030,42
		Pers. Ens.	303.934.992,76	Pers. Ens.	0,00	CVO	15.609,77	CVO	7.639,96	
		Pers. Adm.	15.256.457,66	Pers. Adm.	0,00	ONAFST	0,00	ONAFST	0,00	
		Ens. à dis.	0,00	Ens. à dis.	0,00	ONSS	238.008.458,13	ONSS	126.610.453,01	
		CVO	15.609,77	CVO	0,00	PP	327.215.006,41	PP	219.950.216,86	
		ONAFST	0,00	ONAFST	0,00					
		ONSS	237.692.351,50	ONSS	0,00					
		PP	327.009.383,21	PP	0,00					



III. C. 2. POUR L'ANNÉE

MOIS	DÉPENSES				COMPTES DE TRANSIT "COTISATIONS"				MOUVEMENTS DE CAISSE
	TOTAL	2022	2021		CRÉDIT	DÉBIT			
JANVIER 2022	883.908.794,90	<u>Total</u> 883.908.794,90			<u>Total</u> 565.239.074,31	<u>Total</u> 346.568.309,83			-665.238.030,42
		Pers. Ens. 303.934.992,76			CVO 15.609,77	CVO 7.639,96			
		Pers. Adm. 15.256.457,66			ONSS 238.008.458,13	ONSS 126.610.453,01			
		CVO 15.609,77			PP 327.215.006,41	PP 219.950.216,86			
		ONSS 237.692.351,50							
		PP 327.009.383,21							
TOTAL	883.908.794,90	<u>Total</u> 883.908.794,90	<u>Total</u> 0,00	<u>Total</u> 565.239.074,31	<u>Total</u> 346.568.309,83	<u>Total</u> -665.238.030,42			
		Pers. Ens. 303.934.992,76	Pers. Ens. 0,00	CVO 15.609,77	CVO 7.639,96				
		Pers. Adm. 15.256.457,66	Pers. Adm. 0,00	ONAFST 0,00	ONAFST 0,00				
		Ens. à dis. 0,00	Ens. à dis. 0,00	ONSS 238.008.458,13	ONSS 126.610.453,01				
		CVO 15.609,77	CVO 0,00	PP 327.215.006,41	PP 219.950.216,86				
		ONAFST 0,00	ONAFST 0,00						
		ONSS 237.692.351,50	ONSS 0,00						
		PP 327.009.383,21	PP 0,00						

NATURE DES DÉPENSES

PAR MOIS

En milliers

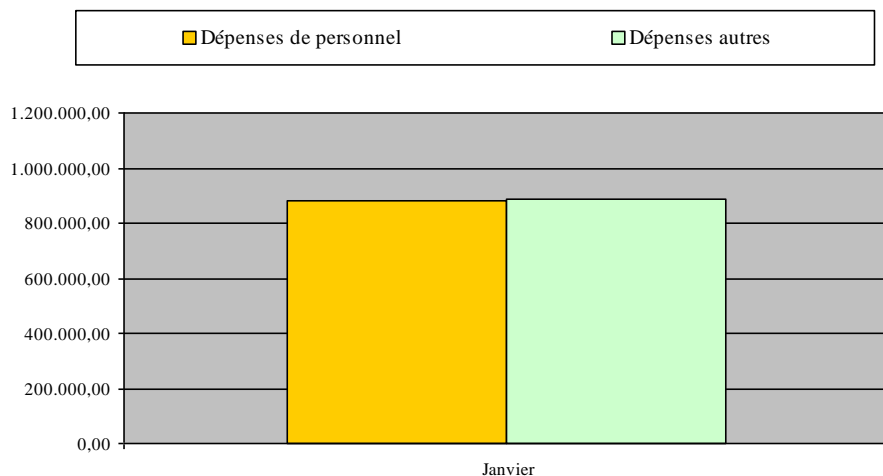

POUR L'ANNÉE

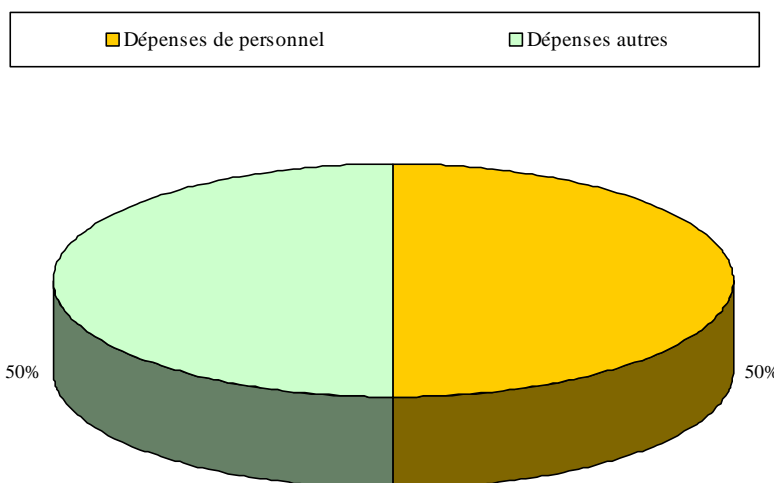

ÉVOLUTION DES DÉPENSES DE PERSONNEL SUR BASE DES SORTIES DE CAISSE

(CENTRALISATEUR - COTISATIONS)

En milliers

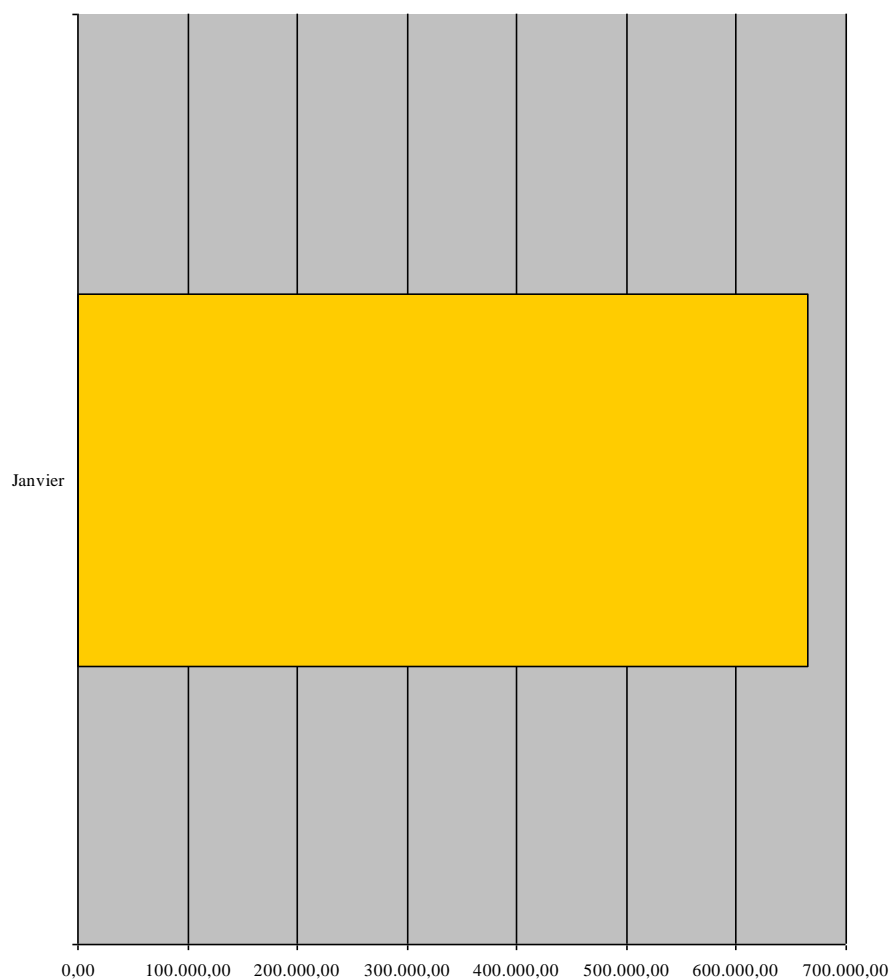



SECRETARIAT GENERAL | Direction générale du Budget et des Finances

BUDGET ET FINANCES

III. D. DÉCOMPOSITION DES DÉPENSES PAR DIVISIONS ORGANIQUES (HORS DÉPENSES DE PERSONNEL)

III. D. 1. C.F. 2022

D.O.	Janvier	Février	Mars	Avril	Mai	Juin	Juillet	Août	Septembre	Octobre	Novembre	Décembre	TOTAL
01	2.920.900,00												2.920.900,00
06	82.002,13												82.002,13
10	8.463,16												8.463,16
11	4.070.699,12												4.070.699,12
13	840,95												840,95
15	1.984.943,00												1.984.943,00
18	151.539,88												151.539,88
20	41.266,08												41.266,08
21	399.992,29												399.992,29
22	29.694,61												29.694,61
23	13.838,51												13.838,51
24	2.313.709,27												2.313.709,27
25	41.105.018,30												41.105.018,30
26	2.876.401,44												2.876.401,44
28	8.517,50												8.517,50
40	690.957,25												690.957,25
41	94.837,54												94.837,54
42	28.004.800,00												28.004.800,00
45	26.075,40												26.075,40
47	6.813.605,25												6.813.605,25
48	420.924,46												420.924,46
51	166.680.994,70												166.680.994,70
52	204.674.061,49												204.674.061,49



Fédération Wallonie-Bruxelles

SECRETARIAT GENERAL | Direction générale du Budget et des Finances

BUDGET ET FINANCES

53	33.866.148,60														33.866.148,60
54	170.266.786,00														170.266.786,00
55	8.403.463,39														8.403.463,39
56	3.749,98														3.749,98
57	912.340,00														912.340,00
58	6.919,88														6.919,88
85	14.147.717,00														14.147.717,00
90	41.142.666,67														41.142.666,67
TOTAL GÉNÉRAL	732.163.873,85														732.163.873,85



En milliers

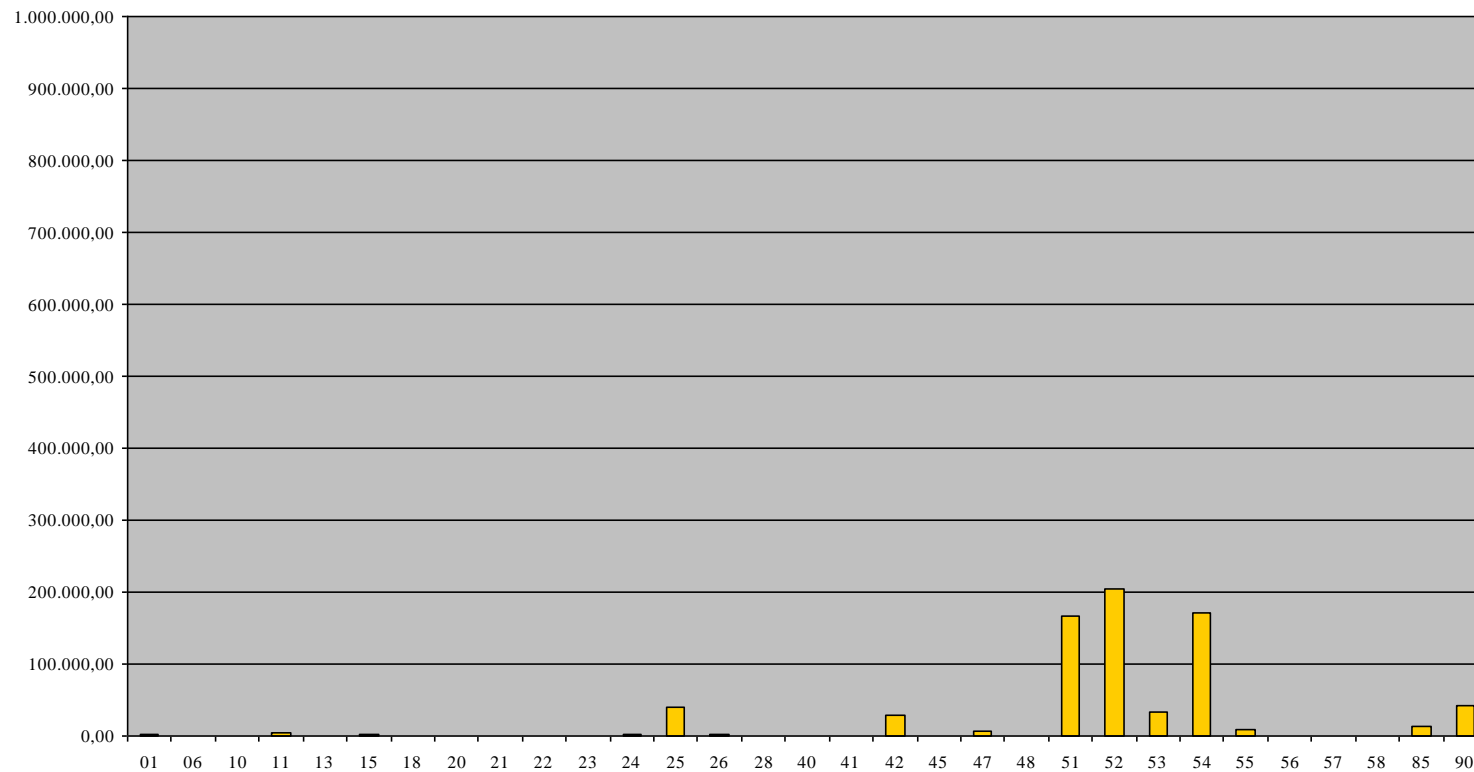



III. D. 2. C.F. 2021

D.O.	Janvier	Février	Mars	Avril	Mai	Juin	Juillet	Août	Septembre	Octobre	Novembre	Décembre	TOTAL
06	260.951,07												260.951,07
10	18.243,46												18.243,46
11	21.893.947,90												21.893.947,90
12	1.283.000,00												1.283.000,00
13	2.228.623,26												2.228.623,26
15	6.161.241,34												6.161.241,34
17	4.144.318,53												4.144.318,53
18	530.162,24												530.162,24
19	94.131.050,00												94.131.050,00
20	563.509,31												563.509,31
21	1.226.559,29												1.226.559,29
22	332.498,26												332.498,26
23	312.783,95												312.783,95
24	228.477,41												228.477,41
25	1.136.219,67												1.136.219,67
26	2.497.793,05												2.497.793,05
27	96.642,44												96.642,44
28	2.315.597,82												2.315.597,82
40	1.987.955,88												1.987.955,88
41	2.634.617,94												2.634.617,94



44	4.686.000,00												4.686.000,00
45	63.793,70												63.793,70
46	26.585,69												26.585,69
47	4.311,67												4.311,67
48	1.047,45												1.047,45
50	1.974,54												1.974,54
51	1.833.805,74												1.833.805,74
52	1.328.100,74												1.328.100,74
53	182.413,70												182.413,70
54	216.471,56												216.471,56
55	1.445.725,36												1.445.725,36
56	802.877,84												802.877,84
57	6.895,27												6.895,27
58	25.743,37												25.743,37
85	125.610,63												125.610,63
TOTAL GÉNÉRAL	154.735.550,08												154.735.550,08



En milliers

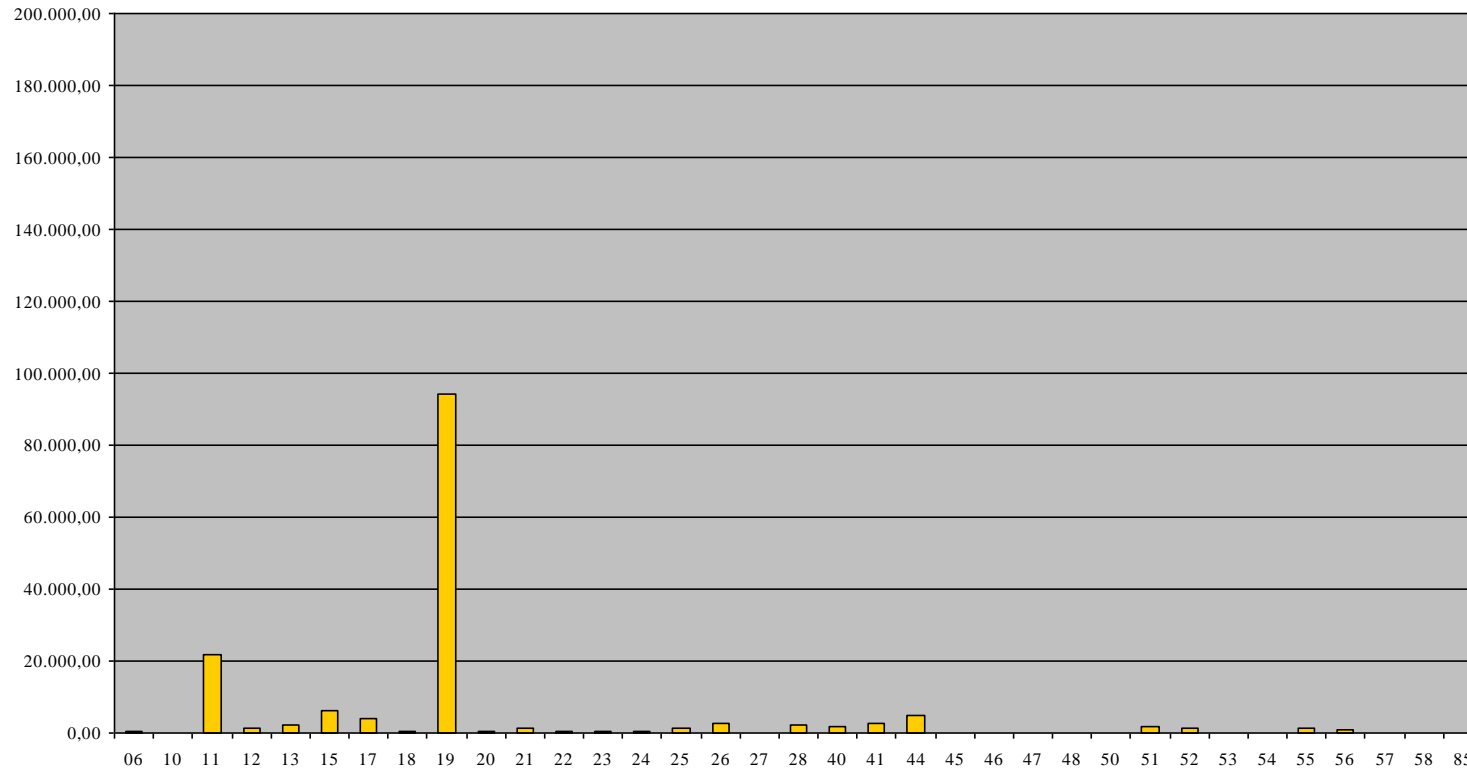

IV. OPÉRATIONS DE TRÉSORERIE

IV. OPÉRATIONS DE TRÉSORERIE

IV. 1. RECETTES

IV. 1. A. POUR LE MOIS

DATES	MONTANTS
<u>10 JANVIER 2022</u>	1.347.746,85
<u>19 JANVIER 2022</u>	924.691,80
<u>TOTAL</u>	2.272.438,65

IV. 1. B. POUR L'ANNÉE

MOIS	MONTANTS
<u>JANVIER 2022</u>	2.272.438,65
<u>TOTAL</u>	2.272.438,65

IV. 2. DÉPENSES

IV. 2. A. POUR LE MOIS

DATES	MONTANTS
<u>24 JANVIER 2022</u>	395.713,58
<u>31 JANVIER 2022</u>	9.576.186,36
<u>TOTAL</u>	9.971.899,94

IV. 2. B. POUR L'ANNÉE

MOIS	MONTANTS
<u>JANVIER 2022</u>	9.971.899,94
<u>TOTAL</u>	9.971.899,94